№ 1, серія II.

Цыганская Жизнь

Издат Н. Х. ДАВИ

Излюбленные новѣйшіе романсы и пѣсни.

№		к.
274.	Какъ хороши тѣ очи	50
275.	О если-бъ вернуть былое можно. Сопрано	50
275а.	О если-бъ вернутъ былое можно. Меццо	50
276.	Жду тебя, приди скорѣе	50
277.	Другъ милый	40
278.	Неаполитанская серенада. Palomma'e notte (Ночная бабочка)	50
279.	Я помню желанныя встрѣчи	50
280.	Ты чаруешь меня	50
281.	Какъ теплый лучъ въ осенній день	40
282.	Прошлое счастье	50
283.	Говорите, что хотите	40
284.	Весеннія ночи	40
285.	Огородъ	40
286.	Глазки, на 1 или 2 голоса	40
287.	Я жду, на 1 или 2 голоса	40
288.	Скачетъ тройка по дорогѣ	50
289.	Не полюбить никогда тебѣ вновь	40
290.	При встрѣчѣ съ тобою я робко молчу	40
291.	Вѣтерочекъ	40
292.	Всѣ говорятъ, что я вѣтрена бываю	40
293.	Врешь, врешь, ты меня не проведешь	50
294.	Не осенній мелкій дождичекъ	40
295.	Изъ страны, страны далекой	40
296.	Быстры какъ волны	40
297.	Надо жить	50
298.	Свободны мы всегда какъ птицы	50
299.	Сколько страсти, сколько ласки	40
300.	Сіяютъ звѣздочки на небѣ голубомъ	50
301.	Взошла луна	50
302.	Живетъ моя отрада	40
303.	Пролетѣло счастья время	40
304.	Нимфа и пастушокъ	40
305.	Коль меня разлюбишь	40
306.	Ахъ ты садъ, ты мой садъ	40
307.	Въ твоей я власти	40
308.	Свѣтитъ мѣсяцъ	50
309.	Во пиру была	40
310.	Пѣсня солдатки	40
311.	Люблю волну (пѣс. моряка)	50
312.	Битва (пѣсня казака)	40
313.	Навостокъ (солдатск. пѣсня)	40
314.	Какъ подъ яблонькой	50
315.	Съ восторг. жажду встрѣчи	50
316.	Ухарь купецъ	40
317.	Стенька Разинъ и Княжна	40
318.	По старой Калужск. дорогѣ	40
319.	Золотымъ кольцомъ сковали	40
320.	Чайка	40
321.	Тройка почтовая	40
322.	Веревочка	40
323.	Хазъ булатъ	40
324.	Шумѣлъ, горѣлъ пожаръ Московскій.	40
325.	Лебедь и лебедка	40
326.	Призывъ и отвѣтъ	40
327.	Я буду страдать	50
328.	Звѣзды на небѣ. Снился мнѣ садъ	50
329.	Что ты, Маша, пріуныла?	40
330.	Храбрый воинъ. Для сопрано или тенора	60
330а.	Храбрый воинъ. Для меццо-сопрано или баритона	60
331.	Огородникъ лихой	40
332.	Умеръ бѣдняга	40
333.	Дѣвичья кручина	60
334.	Я еще молодушкой была	40
335.	Греза моя	40
336.	Желанный часъ насталъ	50
337.	Осенній сонъ	50
338.	Безъ любви	40
339.	Гони, ямщикъ!	50
340.	Эхъ ты, пѣсня русская	40
341.	На улицѣ дождь, дождь	40
342.	Какъ жила была курочка	30
343.	Ужъ я пашеньку пахала	30
344.	Сонъ. Вальсъ *Муз. С. Гросса.*	50
345.	На послѣднюю пятерку	40
346.	Подъ липами	50
347.	Тихо тащится лошадка	40
348.	Бѣлые, блѣдные (Ночные цвѣты) Для выс. гол.	50
348а.	То-же для средняго голоса	50
349.	Я люблю тебя какъ солнце. Для выс. гол.	50
349а.	То-же. Для Меццо-сопрано	50
350.	Я позабылъ. Отвѣтъ на романсъ „О позабудь былыя увлеченья"	50
351.	Баюшки баю. Спи моя печальная. Для выс. гол. (Муз. Гр. Т. К. Толстой)	60
351а.	То-же для низкаго голоса	60
352.	Былыя радости	50
353.	Я тебѣ ничего не скажу	60
354.	Въ сумракѣ влажнаго сада	50
355.	Весна	50
356.	Оставьте! довольно	50
357.	Лѣсомъ мы шли	50
358.	Тихо всё	50
359.	Чары любви. *Муз. К. Лучича*	60
360.	Намедни въ рощицѣ	40
361.	Я не въ силахъ жалѣть. Отвѣтъ на ром. Пожалѣй. *Муз. В. Бакалейникова*	50
362.	Ахъ, ужъ я-ль, млада младешенька	50
363.	Колыбельная пѣснь. *Муз. Г. Клютзамъ*	50
364.	Вальсъ любви. *Муз. О. Кремье*	60
365.	Ты здѣсь со мной. *Муз. А. К. Шиловскаго.*	50
366.	„Хочешь ли ты, моя радость"	50
367.	Счастье знать... я и ты! отвѣтъ на романсъ „Цвѣты" Нѣжная роза	50
368.	Эй вы! други, что заснули?	40
369.	Тебя я жажду, о будь моей	50
370.	Любить, такъ весь міръ. *Муз. Э. Бэлль*	60
371.	Итальянская серенада	60
372.	Хочу я	50
373.	Почему?	50
374.	Не суждено	50
375.	Махни на все рукой. На мотивъ вальса „Маньчжурскія сопки" (Изъ реперт. Н. В. Плевицкой.)	50
376.	Дивно прекрасные, ласково властные	50
377.	Благодарю тебя за счастье прежнихъ дней, для выс. гол.	50
377а.	То-же для низкаго голоса	50
378.	„Не вечерняя" изъ пьесы „Живой трупъ"	40
379.	Что болитъ? гдѣ болитъ?	50
380.	Мой ангелъ, крошка	50
381.	Погибъ аулъ. Пѣснь къ покор. Кавказа	60
382.	Разбита грудь	50
383.	То были чары свѣтлыя весны	50
384.	Карія очи твои	50
385.	Цыганское сердце. Вальсъ-ром.	60
386.	О, жизнь моя, постой, не уходи?	50
387.	Я тебя полюбилъ	50
388.	Я позабыть хотѣлъ	50
389.	Теремокъ. Чу трубятъ рога. Русск. пѣсня	60
390.	Сегодня и завтра	50
391.	Я долго ждалъ	50
392.	Звѣзды ночи горятъ Муз. Кобана и Риго	50
393.	Пока огонь любви горитъ	50
394.	Раздолье цыганки	50
395.	Ты говорилъ мнѣ вчера	60
396.	„Приласкай, пожалѣй". Я люблю тебя	50
397.	„Колечко". Я затеплю свѣчу	50
398.	Я былъ у ней	50
399.	Вы просите пѣсенъ	50
400.	Потому я тебя такъ безумно люблю. Отвѣтъ на романсъ: „Почему я безумно люблю"	50
401.	Зачѣмъ было влюбляться	60
402.	О, позволь мнѣ сказать	40
403.	„Корочка". Сухой бы я, корочкой	50
404.	Эхъ разъ... Ще разъ!	50
405.	Пой мнѣ! для низкаго голоса	50
405а.	То-же, для высокаго голоса	50
406.	Прощай вино въ началѣ мая	50
407.	Забытые цвѣты	50
408.	Гимнъ вину	50
409.	Признаніе кавказца въ любви	60
410.	Во снѣ я горько плакалъ	50
411.	Минувшіе дни	60
412.	Сожалѣніе	50
413.	Полюби меня	50
414.	Быстро увяли такъ розы	50
415.	Измѣны нѣтъ	50
416.	„Не хочу". Хочешь ли ты, моя радость	50
417.	Ночь такъ прекрасна. Гдѣ ты, мой другъ	50
418.	„Дитя и роза". Дитя, не тянися весною за розой	60
419.	Вышелъ мѣсяцъ свѣтлоглазый	50
420.	Лишь тотъ, кому минуло шестнадцать лѣтъ	60
421.	Если завтра будетъ солнце (Намъ изъ Лондона пришлютъ)	40
422.	Опять неспокойно ты, сердце	50
423.	Я помню вальса звукъ прелестный	50
424.	Мы вышли въ садъ	50
424а.	То-же для высокаго голоса	50
425.	Прости (Такъ здѣсь то суждено намъ было)	50
426.	Какъ много счастья впереди	50
427.	Мечты мои полны тоски, печали	50
428.	Порывъ. (О какъ я рвусь къ тебѣ)	50
429.	Не надо мнѣ твоей любви	50
430.	Ландыши	75
431.	Разстаться суждено	60
432.	Отчалила лодка	50
433.	Устала я	50
434.	Какъ цвѣтокъ душистый. Застольная пѣсня	60
435.	Умру тебя любя	50
436.	Я печаль и завѣтныя думы	50
437.	Венеціанская серенада	75
438.	Милый мой птенчикъ	60
439.	Пунцовыя розы	60
440.	Другъ мой желанный	50
441.	Нѣтъ! я не вѣрю	50
442.	О, если сердце жаждетъ забвенья	50
443.	Конецъ. *В. Бакалейникова*	50
444.	Я сплету тебѣ цѣпи из чихъ лобзаній.	
445.	Я жду тебя	
446.	Жажду я счастья и л	
447.	Обмани. *Исп. Р. М. Ра*	
448.	Эй, цыгане пѣсни пойте	
449.	Новые валенки	
450.	Вы мнѣ писали	
451.	Не надо!.. не надо!..	
452.	Ямщикъ, не гони лошаде вѣтъ на ром.: Гони, ям	
453.	Женка, женушка чужая (В	
454.	Какъ янтарь вино гори	
455.	Искатели любви	
456.	Все ясно. Отвѣтъ на ро „Туманно туманно"	
457.	Зачѣмъ ваша пѣснь та чальна. Отвѣтъ на ро „Вы просите пѣсенъ"	
458.	Спитъ сномъ глубокимъ нада (La Spagnola). лярная неаполитанска сенка. *Муз. В. ди Ч*	
459.	Аллаверды. *Муз. кн. В Сандро*	
460.	Я знаю, что васъ не у	
461.	Мое солнце—О sole mio. лярная неаполитанск п	
462.	Когда-бъ ты только могъ	
463.	Я такъ хочу тебя	
464.	Твои чарующія очи	
465.	Долину грѣзъ счастлив кидая	
466.	О, нѣтъ, любовь не ум	
467.	Весенней ночью	
468.	Не дари лучезарной улыб	
469.	Кто любитъ тройку, го	
470.	Незабудка	
471.	Подожди никого не цѣл	
472.	Отчего ты не хочешь л	
473.	На лужокъ	
474.	У ручья	
475.	Усталъ я жить	
476.	Печаль	
477.	Я васъ люблю, боготво	
478.	Казакъ Крючковъ	
479.	Рвемся въ бой	
480.	Ты усталъ, ты грустиш	
481.	Ваня-Таня	
482.	Восхищаюсь тобой!	
483.	Улыбнись	
484.	Тебя любить, тебя лоб	
485.	Уснуть, — умереть!	
486.	Дайте мнѣ радостей	
487.	Обними, приласкай, при	
488.	Забытый вальсъ	
489.	Налей бокалъ въ нем вина	
490.	Искорки пожара	
491.	Уйди, совсѣмъ уйди	
492.	Спой же мнѣ родная б баю	
493.	Вотъ почему шучу я с „Вялыцева" — Альбомъ — Жизнь". Собраніе 150 из любимыхъ цыганскихъ ро пѣсенъ для средняго голос извѣстными исполнителя жанра, ч. I, II, III, IV, V романсовъ, цѣною по	

СОБСТВЕННОСТЬ ИЗДАТЕЛЯ

НИКОЛАЯ ХРИСТІАНОВИЧА ДАВИНГОФЪ.

ПЕТРОГРАДЪ, Гостиный Дворъ, № 12. Контора и Складъ: Фонтанка, 88.

Представительство для **Москвы: Ф. І. Детлафъ**, Неглинный пр., № 11.

Представительство для **Царства Польскаго: Гебетнеръ и Вольфъ**, г. Варшава.

Кіевъ, Л. Идзиковскій. **Одесса**, А. Густавсонъ, Л. Іозеферъ и Э. Островскій. **Харьковъ**, А. Гергардъ.

Цыг. Ж. № 339.

„Гони, ямщикъ!"....

Слова К. Н. ОСТАПЕНКО. Музыка В. П. СЕМЕНОВА.

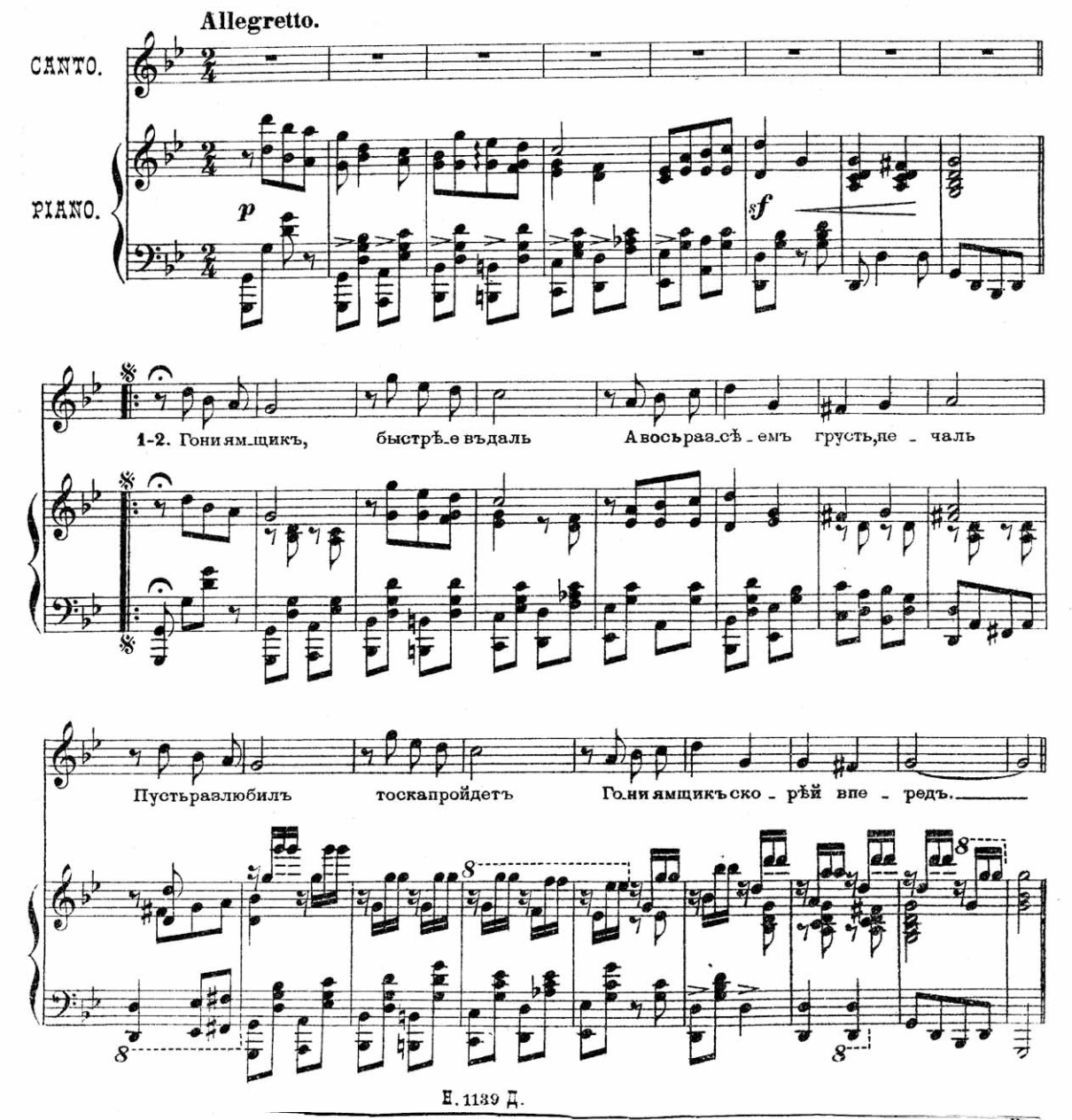

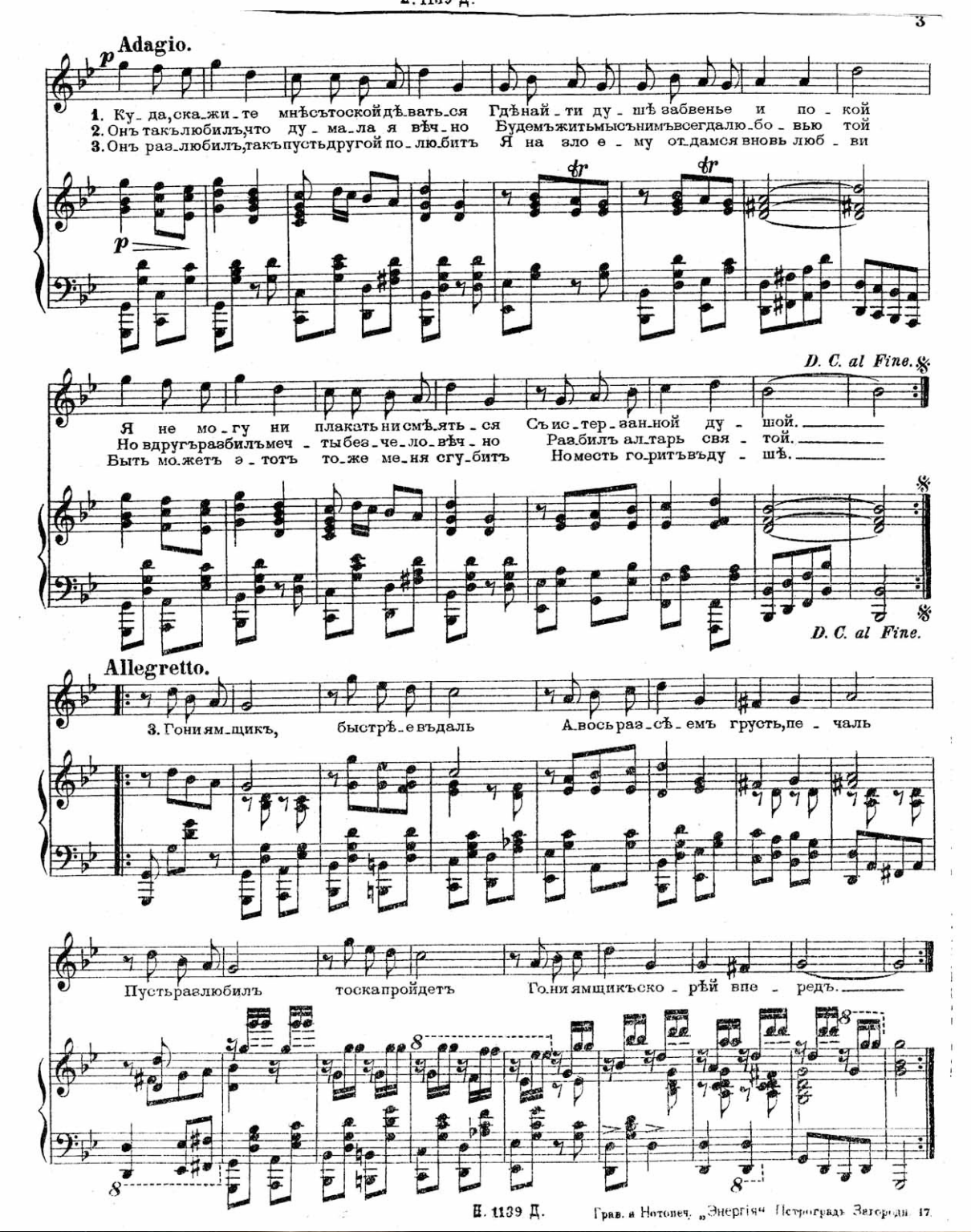

 Грав. и Нотопеч. „Энергія" Петроградъ Загородн. 17.

Всѣ права, на всѣхъ языкахъ, въ томъ числѣ право публичнаго исполненія, переложенія и перевода издатель сохраняетъ за собой.

№ 1 серія I.

Цыганская Жизнь

Изда Н. Х. ДАВ

Излюбленные новѣйшіе романсы и пѣсни.

№		к.
1.	Измѣна	40
2.	Ты не вѣрила мнѣ	40
3	Я цыганка молодая	40
4.	Ужель могу забыть на вѣки	40
5.	Нѣтъ не забыть	40
6.	Ты знаешь	40
7.	Всегда безъ толку говорлива	40
8.	Что-то знакомое	50
9.	Желалъ бы я	40
10.	Принужденъ судьбой	40
11.	Люблю-ль не узнаютъ	40
12.	Я ѣду пустынными нивами	50
13.	На небѣ ясномъ звѣзды	40
14.	Луна златая	40
15.	Помнишь-ли другъ мой	40
16.	О, не гляди съ страданьемъ и укоромъ	40
17.	Вы не придете вновь	40
18.	Что если я скажу	50
19.	Тайкомъ	40
20.	Отчего и почему	40
21.	Жизнь цыганская раздольна	50
22.	Приходи поскорѣе	40
23.	Заря потухла	40
24.	Тихо все тихо	50
25.	Пришла благоухая къ намъ весна	40
26.	Онъ говорилъ мнѣ	30
27.	Дай мнѣ упиться	30
28.	На вѣкъ плѣнили вы меня, очи.	40
29.	Вамъ тостъ предлагаю я свой	40
30.	Забвенья мигъ ты мнѣ даришь	40
31.	Былое на Волгѣ	40
32.	Всю да я вселенную проѣхалъ	40
33.	Мой костеръ	30
34.	Все равно	30
35.	Съ тобою мы встрѣтились снова	40
36.	День угасъ	40
37.	Воспоминаніе	40
38.	О, гдѣ же ты	50
39.	Пусть тебѣ приснится рай	40
40.	Звѣзды блестятъ	40
41.	Когда все пируетъ (на 1 или 2 гол.)	35
42.	Счастье вернется (на 1 или 2 гол.)	40
43.	Полныя нѣги	40
44.	О, чудныя очи	50
45.	Говорятъ! мало-ль что говорятъ	40
46.	Пролетѣли они мои свѣтлые дни	50
47.	Отойди (на 1 или 2 гол.)	35
48.	Я обожаю	40
49.	Ярко горѣли огни	50
50.	Близился солнца закатъ	50
51.	Я люблю васъ такъ безумно	40
52.	Но я васъ все-таки люблю	30
53.	Какъ хорошо мнѣ быть вдвоемъ	40
54.	Слеза мой взоръ туманитъ	40
55.	Съ тобой вдвоемъ	40
56.	Любимъ ли я?	50
57.	Тихо садъ задремалъ	50
58.	Ночной морозъ	50
59.	У ногъ твоихъ я забывалъ	40
60.	Я мечталъ	40
61.	Новая теща	40
62.	Воструцка	40
63.	Не тронь меня	40
64.	Не плачь о счастіи земномъ	40
65.	Что было, то давно прошло	40
66.	Призывъ. Дуэтъ	40
67.	Смотри какъ дивно. (Призывъ на одинъ голосъ)	40
68.	Темной ночью	40
69.	Ахъ этотъ взоръ	40
70.	Ты говоришь, что я игралъ тобой	50
71.	Я не играю вовсе вами. Отвѣтъ на ром. „Но я васъ, все-таки люблю"	40
72.	Я васъ ждала... васъ болѣ ужъ нѣтъ	40
73.	При лунномъ свѣтѣ	40
74.	Пора, пора пробудиться отъ сна	40
75.	Я словъ любви не повторяю	40
76.	Не волшебной красотою	40
77.	Сколько нѣги любви	50
78.	Ахъ, да пускай свѣтъ осуждаетъ	40
79.	Для свободы любви все готово	40
80.	Цыганка	40
81.	Ты мнѣ жизнь!	50
82.	Душа полна очарованья	40
83.	Не разлюби меня	40
84.	Готовъ я вами любоваться	40
85.	Не хочу я никого	40
86.	Пусть говорятъ	40
87.	Люблю безумно	40
88.	Надежды мечтанья	40
89.	Снова со мною ты	40
90.	Ночныя думы	40
91.	Утро туманное, утро сѣдое	40
92.	Все-Вы	50
93.	Признаніе	40
94.	Въ твоихъ очахъ блестѣли слезы	50
95.	Я помню ночь. (Воспоминаніе)	40
96.	Не люби, не губи	40
97.	Планета моя	50
98.	Жаркою лаской	50
99.	Догадайтесь сами	40
100.	О, не смущай меня	40
101.	Вотъ все что я такъ люблю	40
102.	Съ тѣхъ поръ, какъ я тобой покинутъ	50
103.	Мнѣ не жаль	40
104.	Подари поцѣлуй	40
105.	Проклятыя цѣпи	40
106.	Къ чему слова	40
107.	Скажи зачѣмъ	40
108.	Блондинка чаровница	50
109.	Жажду свиданія встрѣчи	50
110.	Мной спасенная. (Дуэтъ)	50
111.	Грезы счастія	40
112.	Клянись мнѣ!	40
113.	Люблю, люблю одну!	50
114.	Снова жажду увидѣть тебя	50
115.	Я васъ люблю	40
116.	Я медвѣдя не боюсь	40
117.	Я не скажу вамъ ничего	40
118.	Вчера васъ видѣлъ я во снѣ	40
119.	Слезъ довольно	40
120.	Не сердись, не ревнуй	40
121.	Плакалъ я	40
122.	Первыя клятвы	50
123.	Приди ко мнѣ	40
124.	Ты мой восторгъ	40
125.	Ты мнѣ все	40
126.	Страдали вы	40
127.	Въ полночный часъ	40
128.	Полюби	50
129.	О, ангелъ милый	40
130.	Полосынька	40
131.	Ахъ сегодня день ненастный	40
132.	Ой, я козакъ съ того поля	40
133.	Шли три красавицы Мадрида	40
134.	Всему конецъ	40
135.	Птичка	40
136.	Подъ лаской твоей оживаю	40
137.	Я помню ночь. (Дуэтъ)	50
138.	Ты любишь	40
139.	Я тебя очарую, мой милый	40
140.	Опять съ тобой	40
141.	Мелькнуло блаженство во снѣ	40
142.	Ночи любви	40
143.	Мотивы такъ нѣги полны	50
144.	Догоралъ лучъ послѣдній любви	50
145.	Что такое со мною, не знаю	40
146.	Дай мнѣ вѣрить и снова любить	40
147.	Скажи мнѣ за что?	40
148.	Ты полюби (для сопрано)	50
148.а	Ты полюби (для контральто)	50
149.	Отвѣтъ на ром. „Я васъ люблю"	40
150.	То, что было, того не вернешь!	40
150.а	То, что было. Для меццо-сопрано	40
151.	Разставаясь она говорила	40
152.	Послѣ жаркой любви	40
153.	Не надо тебѣ золотой діадемы	40
154.	Какъ хорошо съ тобой	40
155.	Онъ измѣнилъ тебѣ съ другою	40
156.	Вотъ, что надѣлали пѣсни твои	40
157.	Желаніе	40
158.	Эхъ распошелъ	40
159.	Хризантемы	40
160.	Еще хоть разъ моя мечта, поцѣловать тебя въ уста	40
161.	Не вѣрь-же другъ милый	40
162.	Живо, живо	40
163.	Я хочу, все хочу	40
164.	Все равно умереть (сопрано)	40
164а.	Все равно умереть (меццо)	40
165.	Но не любить васъ не могу	40
166.	Нѣтъ, нѣтъ не говори	50
167.	Помнишь мы были вдвоемъ	40
168.	Не вѣрь тому, что говорю я	40
169.	Чему вѣрить...	40
170.	Жалобно стонетъ	50
171.	Я вамъ не говорю	40
172.	Бѣлая акація	40
173.	Вся жизнь моя...	50
174.	Вы полюбить меня должны	50
175.	Вновь о любви	40
176.	Послѣдній нынѣшній денечекъ	40
177.	„Бѣлой акаціи" (на 1 или 2 гол.)	40
178.	„О позабудь былыя увлеченья"	40
179.	Опьянѣла, опьянѣла	40
180.	Туманно, туманно	50
180а.	„ „ *Арр. Ю. Морфесси*	50
181.	Въ тебѣ вся жизнь моя	40
182.	Надъ вами зло я пошутила	40
183.	Ахъ я влюбленъ въ глаза одни (для мужского исполненія) / Въ одни глаза я влюблена (для женскаго исполненія)	40
184.	Признаніе. Мой другъ	40
185.	Утѣшеніе	40
186.	Мѣсяцъ чудесный (для высок. гол.)	50
186а.	„ „ (для низк. гол.)	50
187.	О, возвратись молю (для сопрано)	40
187а.	О, возвратись молю (меццо сопрано)	40
188.	Другъ далекій	40
189.	Завѣса спущена	40
190.	Миражъ. Пусть это сонъ	40
191.	Сидѣли мы у соннаго ручья	40
192.	Я люблю тебя	40
193.	Зачѣмъ мы встрѣтились	50
194.	Истомлю я поцѣлуемъ	40
195.	Коробейники. Пѣс. исп. В. Паниной	40
196.	Я поняла давно. Отвѣтъ на романсъ: Я Вамъ не говорю	50
197.	Ахъ мнѣ жаль, что я мало любилъ	50
198.	Ты понимишь-ли?	40
199.	Нѣжная роза розу ласкала „Цвѣты"	40
200.	Все кончено!	40
201.	Акростихъ	40
202.	Уголокъ. Дышала ночь	50
203.	Клянусь тебѣ. (на 1 или 2 гол.)	50
204.	Тебѣ одной	40
205.	Она поетъ	40
206.	Приди моя милая крошка	50
207.	На себя вы поглядите, а потомъ меня судите! (Вызовъ)	50
208.	Поймешь-ли ты	40
209.	Мы снова встрѣтились	40
210.	Лѣстница любви	40
211.	Послѣ бала	40
212.	Когда мой другъ, былого вспоминанья	40
213.	Хочу быть дерзкимъ	
214.	Смотри берегись!	
215.	Когда можно осторожн	
216.	Когда явлюсь къ тебѣ	
217.	Солнце всходитъ и зах	
218.	Милый я жду тебя	
219.	Я васъ одну любилъ	
220.	Что имѣемъ не хранимъ	
221.	Никого не люби	
222.	Отчего затуманился вз слезой	
223.	Я люблю. Вальсъ изъ о лая вдова"	
224.	Пой ласточка пой	
225.	Ѣдемъ! ѣдемъ!	
226.	Чортъ съ тобой То-же съ нѣмецкимъ т	
227.	Мой милый вальсъ	
228.	На тебя не сержусь	
229.	Когда ласкающей рукой	
230.	Дай милый другъ на счас	
231.	Розы, вашъ ароматъ о меня	
232.	Когда распустится сире	
233.	Не зажигай огня	
234.	Она была твоя	
235.	Но я знаю, ты любишь	
236.	Когда съ тобой разстал	
237.	Я жить хочу, любить х	
238.	Гимнъ любви. Ярко свѣт	
239.	Мнѣ повѣдалъ пѣвецъ	
240.	Серенада. Въ полумр полусвѣтѣ	
241.	Не хочу страданій	
242.	Звѣздочка. Я видѣлъ зв	
243.	Скажи люблю. Когда сулитъ намъ радость	
244.	Отомщу. По тебѣ я гру	
245.	Прости не помни дней	
246.	Отъ твоихъ капризовъ. ta décision)	
247.	Пускай мнѣ шлютъ про	
248.	Туррамъ звучатъ гитар	
249.	Лишь луна взойдетъ. А. Д. Вяльцевой	
250.	Обниму и поцѣлую горя	
251.	Что ты баринъ щуришь	
252.	Давно малиновки звенят	
253.	Молодая весна возврати	
254.	Намъ не вдомекъ On n' pas	
255.	Ты мой, я твоя!	
256.	Тырмана, тырмана	
257.	Напрасно меня ты по Муки любви. Вальсъ	
258.	Позабудь все трынъ тра	
259.	Мать въ сердцахъ меня	
260.	Я такъ хочу тебя любит	
261.	Судьба цыганки. Я р среди полей	
261а.	Венгерская пѣсня	
262.	Ей же ей, это такъ! Не и не тирольска я	
263.	Колокольчики бубенчики	
264.	Могла бы вами я увлечь	
265.	Ты сказала прости	
266.	Повстрѣчались въ день стный	
267.	Любовь цыганки. Не ласки отъ цыганки	
268.	Сонъ. Помню какъ въ с	
269.	Другъ мой, твои глазки	
270.	Желаніе. Я счастливъ т	
271.	Нѣтъ, только тотъ по / No! solo quel che sà	
272.	Ночь. Тихая, ясная ночь пила	
273.	Колокольчики бубенчики	

СОБСТВЕННОСТЬ ИЗДАТЕЛЯ

НИКОЛАЯ ХРИСТІАНОВИЧА ДАВИНГОФЪ

ПЕТРОГРАДЪ, Гостиный Дворъ, № 12. Контора и Складъ: Фонтанка, 88.

Представительство для Москвы: Ф. І. Детлафъ, Неглинный пр., № 11.