Н. И. Шишкина, А. П. Денисьева, С. И. Зилоти, Н. Зу… …йнберга, А. Чернявскаго, Л. Дризо, Д. Шпачекъ и др.,
…полняемыя А. Д. Вяльцевой, Р. М. Раисовой … …иара, Н. Дулькевичъ и извѣстными цыг. хорами.

к.
…оди, другъ, ко мнѣ . . 60
…ь, родная 40
…обуръ (отв. на пѣсню …ква") 60
…ѣча 40
…и, моя голубка (Призывъ) 60
… голубкѣ 40
…етка 35
…ложь и ложь 30
…а мы встрѣтились съ …о 30
…я 40
…й взглядъ" (на 1 или 2 г.) 50
…мной аллеѣ (на 1 или 2 г.) 50
… очи 40
…нь цвѣла 50
…всколько свѣтл. минутъ 40
…оди на ледъ 40
…тъ одинъ прекрасн. дамъ 40
…дайте, если хотите . . . 40
…ля меня придетъ весна … или 2 г.) 40
…вѣришь мнѣ 40
…оя! 40
…итя! 40
…мъ тебя я полюбилъ . 40
… небѣ звѣздъ горитъ …яды 40
…шко 40
…а безъ страсти и безъ …. 40
…ке для (контральто) . . 40
Вздохи любви 40
Разъ, два, три, четыре . . . 40
Какъ чудно пѣлъ намъ соловей 60
Я помню улыбку твою . . . 40
Съ неба смотрѣла луна . . 40
Зачѣмъ твержу (на 1 или 2 г.) 40
Полно, ты, солнышко 40
Какъ хорошо (на 1 или 2 г.) 50
Звѣзда души моей скатилась 30
Сколько мученій за мигъ наслажденій 50
Дай твою ручку (на 1 или 2 г.) 40
Когда ты задумчиво никнешь 40
За дружескою бесѣдою . . . 50
Скажи, смуглянка милая . . 40
…ате бокалы 40
…ядъ твоихъ черныхъ …. 40
…ари лучезарной улыбкой 50
…землю спустились веч. …. 40
…угадала 50
…ь, не могу 50
… случайно съ тобой по…ѣчались 50
…амъ не говорю 40
…ое 40
…ласкай меня 60
…тори мнѣ вновь 40
…тимъ мой другъ въ тѣ …ны 40
…нь любви: пусть пѣснь моя 40
…ть страсть моя 40
…акъ веселъ съ тобою . . 50
…ные глазки крошки моей 40
…зды блестятъ 40
…вь я съ тобою 40
…ядомъ, полнымъ огня . 40
…но, …юк …моя …но …ра …ь л

68. Дремлютъ плакучія и…
68-а. Тоже для контральт…
69. Мѣсяцъ плылъ 40
70. Возвращайся поскорѣ . . 40
71. Я все мечтаю о тебѣ . . 40
72. При лунѣ 40
73. Чудный мѣсяцъ пли… надъ рѣкою (арр. Дени…) 40
74. Чудный мѣсяцъ пли… надъ рѣкою (арр. Шт…) 50
75. Не зналъ тебя, не зн… горя 40
76. Люби меня безъ ра… леній 40
77. О, если тамъ, за небесами . 40
78. Все та же мысль 40
79. О, если бы способны были розы 40
80. Приди ко мнѣ, мой ангелъ . 40
81. Ходятъ тучи по небу . . . 40
82. Если въ душѣ затаилась тревога 40
83. Ночь тиха, луна бросаетъ . 40
84. Подъ зноемъ могучихъ, палящихъ лучей 40
85. Шэл мэ версты 40
86. Ай, нэ нэ 40
87. Ахъ, что со мною 50
88. Звѣзды играютъ (Венеція) . 60
89. Тоже—для низкаго гол. . . 60
90. Твой нѣжный взглядъ очей 50
91. Ночью при лунѣ 50
92. О, какъ эти очи сверкали . 40
93. Не проси раздѣлить твою долюшку 50
94. Весна придетъ 40
95. Если не вѣрить 40
96. Любовь все покоряетъ . . . 40
97. Тихимъ сномъ 40
98. Ты меня не любишь, дорогая 40
99. Долго ли будешь, сердце, ты томиться 40
100. Я сплету тебѣ діадему . . 50
101. Я вамъ не нравлюсь . . . 50
102. Жажду свиданья, жажду лобзанья 50
102-а. Тоже для выс. гол. . . . 50
103. Садъ, весь залитый блѣдной луной 40
104. О вновь приди ты къ намъ, весна 40
105. Ночь, свѣтлая ночь 50
106. Я обожаю . . . . . 4…
107. Милый мой, не скучай . . 40
108. Какъ мы таборомъ стояли . 40
109. И буду тебя я ласкать . . 50
109-а. Тоже для средн. гол. . . 50
110. Сердце рвется, изнываетъ . 40
111. Твой чудный взглядъ . . . 50
112. Возьми бакалъ и наливай . 40
113. Коль полюбить меня не можешь 40
114. Ты клонишь ликъ 40
115. Тамъ, гдѣ ты 40
116. О, дай къ груди тебя прижать (на 1 или 2 г.) 40
117. Ты плачешь, томишься тоскою 50
118. Любимъ я очи голубыя . . 50
119. Вчера васъ видѣла во снѣ 50
119-а. Тоже для выс. г. . . . 50

…и такъ
А. Д.
…ва.

Смотри на море. Итал. сер. 40
Ты напрасно, Ванька, ходишь 50
Осталась здѣсь одна (на 1 или 2 гол.) 40
Твой чудный взоръ очей . 50
Мнѣ не забыть 40
Въ садъ почаще приходи . 40
Я цыганка, дочь свободы . 50
И для меня придетъ весна 50
а. Тоже для средн. гол. . . 50
б. Тоже для низк. гол. . . . 50
Ты помнишь ли первую встрѣчу 50
Опять повѣяло весной . . . 50
135. Но я васъ все-таки люблю 40
136. Слеза мой взоръ туманитъ 40
137. Любить одну тебя 50
138. Словно, какъ мечты . . . 50
139. Дай мнѣ забвенья 40
140. Теперь въ твоей, любовь, я власти 50
141. Не прощу, отомщу 40
142. Не высказать словами . . 40
143. Вы не пришли, хоть обѣщали 50
144. Всѣ говорятъ, что я вѣтрена бываю 50
144-а тоже для выс. голоса . . 50
145. Не говори мнѣ про разлуку 40
146. Помнишь-ли? 40
147. Ревнивыя вѣтви сирени . . 40
148. Въ безмолвьи пламен. ночей 40
149. Не кляни меня за измѣну . 50
150. Я возьму тебя 40
151. Не говори, не вспоминай . 50
152. Гдѣ же ты? 50
153. Прощечи мнѣ „люблю до свиданья" 40
154. Зачѣмъ ты въ глаза мнѣ пытливо глядишь 50
155. Я не знаю тебя 40
156. Ноченька 40
157. Ямщикъ 40
158. Онъ говорилъ мнѣ 40
159. Эхъ! распошелъ 40
160. Сколько нѣги, любви . . . 50
161. Приди ко мнѣ подъ нѣжный сумракъ ночи. Для выс. г. . 50
161-а тоже для низкаго гол. . . 50
162. До скораго свиданья 40
163. Какъ бы мнѣ хотѣлось пѣсню спѣть такую . . . 50
164. Мученье мнѣ тебя любить 40
165. Могла-ль не вѣрить я . . . 40
166. Когда не слышу голосъ милый 40
167. Не нужно серебра, ни злата . 40
168. Храню акаціи той бѣлый цвѣтъ 50
169. Гей ты, таборъ, мой родной . 40
170. Жду тебя, я жду отвѣта . . 40
171. Я Вамъ не говорю, (такъ, какъ поетъ Панина) 50
172. Не говори холоднаго мнѣ Вы . 40
173. Зачѣмъ опять передо мною 40
174. Тайна, тайна роковая . . . 50
175. Ухарь купецъ 40
176. Какъ роза весною 40
177. Ахъ, зачѣмъ эта ночь . . . 40
178. Да, вѣрю я 40
179. Личико кроткое 40
180. Пой, ласточка, пой 40
181. Да или нѣтъ 40
182. Не играй, моя гитара . . . 40

188. Коробейники; Ой, полна, полна коробушка. Такъ, какъ поетъ Панина . . . . . .
189. Жалобно стонетъ. Такъ, какъ пѣла Панина . . . .
190. Помнишь-ли, милая, вѣтви тѣнистыя . . . . . .
191. То былъ не ты . . . . . .
192. Ты знаешь-ли, голубка . .
193. Чарующая пѣснь . . . . .
194. Полосынька. Такъ, какъ пѣла Вяльцева . . . . . .
195. Бѣлой акаціи. Такъ, какъ пѣла Панина . . . . . .
196. Ахъ! не спрашивай меня .
197. Послѣдній нынѣшній денечекъ. Такъ, какъ пѣла Панина . . . . . .
198. Никогда я не тужу . . . .
199. Молчи, ямщикъ. Отвѣтъ на „Ямщикъ" . . . . . .
200. Я молю, не играй . . . . .
201. Одно желаніе . . . . . .
202. Да, я тебя люблю . . . . .
203. Приходи, поболтаемъ тайкомъ . . . . . .
204. Я снова жить хочу . . . .
205. Домовой . . . . . .
206. Косынька . . . . . .
207. Я хотѣла тебя повидать .
208. Ты холодна, равнодушна .
209. Не для меня твой голосъ милый . . . . . .
210
211
212
213
214
215
216
217. Мой хорошій, мой пригожій .
218. Прялочка . . . . . .
218-а. Шалишь . . . . . .
219. Поцѣлую, околдую . . . .
220. Я васъ не могу полюбить .
221. Оттого я встрѣчи ищу . .
222. Часики . . . . . .
223. Часъ да нашъ . . . . . .
224. Слюбилась-спозналась . .
225. Нужны мнѣ только эти очи .
226. Пѣснь любви . . . . . .
227. Я въ жизни одною мечтою живу . . . . . .
228. Любовь—дитя цыганъ . . .
229. Калинка . . . . . .
230. Не хочу я лучшихъ дней .
331. Шелестъ цвѣтовъ . . . . .
232. Какъ скоро ты все забываешь
233. Я лишь пошутила . . . . .
234. Пѣсни пой, люби . . . . .
235. Ахъ! скажи отчего . . . .
236. Вамъ меня не покорить . .
237. У колодца . . . . . .
238. Тронутъ дальнія зарницы .
239. Ты меня еще не знаешь .
240. Я люблю, я люблю . . . .
241. Жизнь дана для наслажденья
242. Во мнѣ душа трепещетъ и пылаетъ . . . . . .
243. Но все-жъ моя съ тобой любовь . . . . . .
244. Грусть молодца . . . . .
245. Ой, кабъ Волга-матушка .

Если-бъ счастье мое было
…льнымъ орломъ 40
…казка цвѣтовъ 50
…ешнія грезы 50
…юбовь идетъ сама 50
Тоже для высок. гол. . . 50
…ѣчно съ тобой 50
…есна! весна! царица грезъ 50
…ъ сумракѣ сада (дуэтъ) . 40
…ое прикосновеніе 40
…и для меня весна придетъ (дуэтъ) 50
…изнь намъ на радость дана 40
…абыть 50
…ы далека отъ идеала . . . 40
…очь была такъ свѣтла . . 50
…е разбивай мечты 40
…твой чудный блескъ очей . 50
…и новый міръ въ душѣ открылъ 50
…олнце всходитъ и заходитъ 40
…есть на Волгѣ утесъ . . . 40
…осенній мел. дож. } Изъ пьесы
…изъ…
…быст…
…коля,
…по п…
…2 голо…
…встан…
…одная. Русская 50
…олокольчики, бубенчики …звенятъ 50
…вѣточекъ 40
…и кола, ни двора 40
…О дивный мигъ. (O sole mio) 40
…Скажи мнѣ такую обитель . 40
…Прошли золотые денечки . 40
…Ванька-ключникъ 40
…Межъ крутыхъ бережковъ . 40
…Отрава 40
…Доля бѣдняка 40
…Дубинушка 40
…Ты взойди, солнце красное 40
…Зимушка зима 40
…Тихо, все тихо 40
…Пусть тебѣ приснится рай . 40
…Въ полночный часъ 40
…Послѣднее прости для сопр. 50
…Тоже для мец. сопр. 50
…Тоже для контральто . . . 50
…Я жизнь бы отдалъ за мгновенье 40
…Рыбачка 40
…Мы разстаемся 40
…Тоже на 2 голоса 40
…Слеза любви 50
…Приди, я жду тебя 50
…Помни, я слишкомъ горда . 40
…Мой милый другъ, ты хочешь знать 50
…Я клятвы не дамъ никогда 40
…Тѣни былого 40
…Очи ясныя 40
…Серенада 40
…Признаніе 20
…Купчикъ, купчикъ 40
…Звѣзды мои звѣздочки . . 40
…На послѣднюю пятерку . . 40
…Хазъ-Булатъ. Грузинская пѣсня 40

330. Зарема. Восточная пѣснь . 75
331. Сильнѣе поцѣлуя 50
332. Куделька 40
333. Деревенскій скрипачъ . . . 40
334. Вѣтка однолѣтка 40
335. Тихо тащится лошадка . . 40
336. Стенька Разинъ и Княжна 40
337. Когда я на почтѣ служилъ ямщикомъ 40
338. Ароматная ночь 50
339. Не обѣщай мнѣ наслажденья 50
340. Любовь волшебная какъ сонъ 50
341. По старой Калужской дорогѣ 40
342. Бродяга 50
343. Тройка почтовая 40
344. Липа вѣковая 40
345. Золотымъ кольцомъ сковали 40
346. Я боюсь твоихъ очей . . . 40
347. Стенька Разинъ 40
348. Не шуми ты, злая буря . . 40
349. Удалой ямщикъ 40
350. Я еще молодушкой была . 40
351. Въ полномъ разгарѣ . . . 40
…Ка…
…Тем…
…Касса
…358. Только ты поцѣлуй горячей! 40
359. Дай насладиться 40
360. Тебя я больше не люблю . 40
361. Скажи ей, чтобъ страсть роковую мою 50
362. Вахта кочегара 40
363. Ты усни, дитя родное . . . 50
364. Свѣтитъ мѣсяцъ 40
365. Вечоръ поздно изъ лѣсочка 40
366. Ахъ тошно мнѣ, тошненько 40
367. Зачѣмъ, скажи 40
368. Точно сонъ волшебн. сказки 50
369. Не люби ты того, кто не стоитъ 50
370. Въ темной рощѣ 50
371. За все, за все тебя благодарю я 50
372. Ты помнишь ли тотъ чудный день 60
373. Въ тишинѣ вечерней . . . 40
374. Но не могу забыть 50
375. Осенній сонъ 60
376. Красота въ упоительныхъ грезахъ 50
377. Золотая рыбка 40
378. Призраки счастья 50
379. Плачь-же, красна дѣвица . 40
380. Пусть вчера я рыдала . . . 40
381. Любовь—это слушать нездѣшніе хоры 50
382. Я по бережку похаживала . 4…
383. Катеринушка 40
384. Гуляла я въ садочкѣ . . . 4…
385. Ахъ! что-жъ это за милый . 40
386. Въ сумеркахъ 40
387. Я не могу Васъ бол… видѣть . . . . . .
388. Жду тебя, приходи . . . .
389. Дивная ночь . . . . . .
390. Не скрою я . . . . . .
391. Тебя не разъ встрѣчал…
…ка…
…421. Я съ комарикомъ плясала . 40
422. Что ты, Маша пріуныла . . 40
423. Какъ во городѣ царевна . . 40
424. Во пиру я была 40
425. Виноградка 40
426. Болитъ, болитъ головушка 40
427. Ахъ! Кабы на эти цвѣты . 40
428. Среди двора стоитъ крыльцо (свадебная) 40
429. Какъ по сѣнямъ сѣничкамъ 40
430. Салимъ Кучовашъ въ лѣсочкѣ гулялъ 40
431. На дворѣ да дождикъ . . . 40
432. Ужъ вы кумушки голубушки 40
433. Открой мнѣ душу 40
434. Ни жалѣть, ни щадить . . 50
435. Тоже на 2 голоса 50
436. Ахъ, кто-бы мому горюшку помогъ 40
437. Заиграй, моя волынка . . . 40
438. Ужъ ты, поле 40
439. Соловейко 40
440. Ахъ, судьба ты моя роковая 40
441. Маруся 40
442. Окрасился мѣсяцъ багрянцемъ 40
443. Не любить—не хочу, не могу 50
444. Нѣжнѣе всего 60
445. Ты недавно такъ мило взглянула 50
446. Къ ногамъ я Вашимъ бросилъ розы 50
447. Но это мечта 50
448. Вѣрь иль не вѣрь 50
…Мы живемъ 50
…Запой мнѣ пѣсенку 50
…Любовь—это чары плѣнительной сказки 50
…Дай-же вновь насладиться 50
…Не вернуть 50
…Туманъ 50
…465. Счастье . . . . . .
466. Чайка . . . . . .
467. Розы—эмблемы жизни .
468. Ты будешь моею . . . .
469. Наши встрѣчи случайны
470. Я хотѣлъ бы тебя позабы…
471. Я знаю все, что скажешь
472. Мы уйдемъ съ тобою .
473. Ничто въ полюшкѣ не лохнется . . . . . .
474. Камаринская. (Эхъ тпруська бычекъ) . . .
475. Изъ подъ дуба, изъ подъ…
476. Дуда веселуха . . . .
477. Звуки пѣсни моей вдохновенной . . . . . .
478. Я не люблю Васъ . . .
479. Ты о чемъ грустишь, скучешь . . . . . .

Исполняемыя въ драмѣ „Живой трупъ".

…Сборникъ „Среди цыганъ" 100 любимыхъ пѣсенъ: Т. I, II, III, IV по 2 руб. 50 коп.
СОБСТВЕ… ИЗДАТЕЛЯ.
ПЕТРОГРАД… К. ЛЕОПАСЪ.
Невскій просп., № … Казанскаго собора).

МОЛЧИ ЯМЩИКЪ

Отвѣтъ на романсъ „ЯМЩИКЪ."

Слова ЕВГЕНІЯ ЮРЬЕВА. Музыка ЕВГЕНІЯ ЮРЬЕВА.

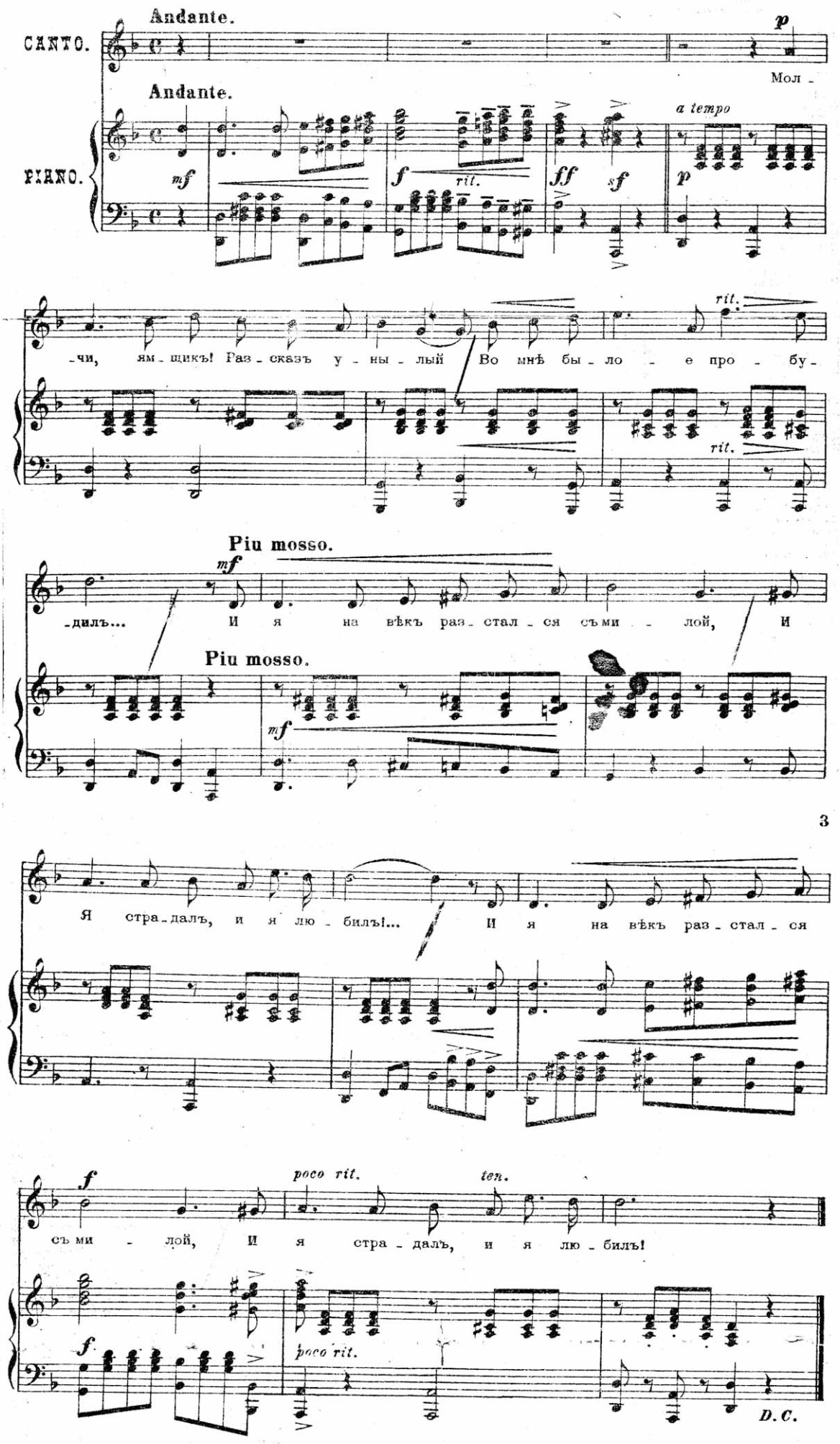

2.

Какъ любишь ты—еще нѣтъ году,
А я любилъ ее—года!...
И не забуду я до гроба
Не разлюблю я никогда!... } 2 раза.

3.

Ты встрѣтишь новую красотку,
Забудешь прежнюю любовь...
Ты молодъ, молодъ, полонъ жизни,
Во мнѣ-жъ давно остыла кровь!... } 2 раза.

4.

Ахъ, парень, парень! Тяжко сердцу!...
Грызетъ его змѣя-тоска!...
Запой-ка пѣсню удалую,
Чтобъ показалась жизнь легка!... } 2 раза.

5.

Ямщикъ запѣлъ, и пѣсня льется;
Ямщикъ забылъ печаль, какъ сонъ...
Зачѣмъ-же путникъ не смѣется,
Зачѣмъ тихонько плачетъ онъ? } 2 раза.