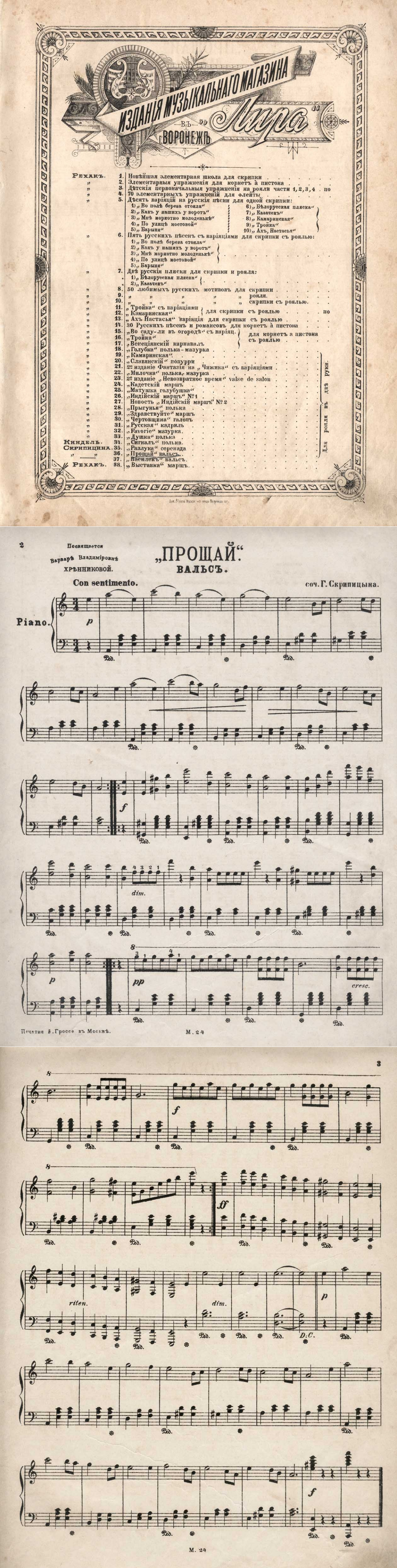
ИЗДАНІЯ МУЗЫКАЛЬНАГО МАГАЗИНА
„Лира“
въ
г. ВОРОНЕЖЪ
Рехакъ. 1. Новѣйшая элементарная школа для скрипки
„ 2. Элементарныя упражненія для корнетъ à пистона
„ 3. Дѣтскія первоначальныя упражненія на рояли части 1, 2, 3, 4 по
„ 4. 70 элементарныхъ упражненій для флейты
„ 5. Десять варіяцій на русскія пѣсни для одной скрипки:
1) „Во полѣ береза стояла“
2) „Какъ у нашихъ у воротъ“
3) „Мнѣ моркотно молоденькѣ“
4) „По улицѣ мостовой“
5) „Барыня“
6) „Бѣлорусская пляска“
7) „Казачекъ“
8) „Камаринская“
9) „Тройка“
10) „Ахъ, Настасья“
„ 6. Пять русскихъ пѣсенъ съ варіяціями для скрипки съ роялью:
1) „Во полѣ береза стояла“
2) „Какъ у нашихъ у воротъ“
3) „Мнѣ моркотно молоденькѣ“
4) „По улицѣ мостовой“
5) „Барыня“
„ 7. Двѣ русскія пляски для скрипки и рояля:
1) „Бѣлорусская пляска“
2) „Казачекъ“
„ 8. 50 любимыхъ русскихъ мотивовъ для скрипки
„ 9. „ „ „ „ „ рояля.
„ 10. „ „ „ „ „ скрипки съ роялью.
„ 11. „Тройка“ съ варіяціями
„ 12. „Камаринская“
для скрипки съ роялью по
„ 13. „Ахъ Настасья“ варіяція для скрипки съ роялью
„ 14. 30 Русскихъ пѣсенъ и романсовъ для корнетъ à пистона
„ 15. „Во саду-ли въ огородѣ“ съ варіяц.
„ 16. „Тройка“
„ 17. „Венеціянскій карнавалъ
для корнетъ а пистона съ роялью
„ 18. „Голубка“ полька-мазурка
„ 19. „Камаринская“
„ 20. „Славянскій“ попурри
„ 21. 2е изданіе Фантазія на „Чижика“ съ варіяціями
„ 22. „Милочка“ полька-мазурка
„ 23. 2е изданіе „Невозвратное время“ valse de salon
„ 24. „Кадетскій маршъ
„ 25. „Матушка голубушка“
„ 26. „Индійскій маршъ“ № 1
„ 27. Новость „Индійскій маршъ“ № 2
„ 28. „Прыгунья“ полька
„ 29. „Здравствуйте“ маршъ
„ 30. „Чертовщина“ галопъ
„ 31. „Русская“ кадриль
„ 32. „Favorie“ мазурка.
„ 33. „Душка“ полька
Кинделъ. 34. „Сигналъ“ полька.
Скрипицына. 35. „Разлука“ серенада
„ ——„ 36. „Прощай“ вальсъ.
37. „Василекъ“ вальсъ.
Рехакъ. 38. „Выставка“ маршъ.
Для рояля въ двѣ руки.
2
Посвящается
Варварѣ Владиміровнѣ
Хрѣнниковой.
„ПРОЩАЙ“.
ВАЛЬСЪ.
Con sentimento.
соч. Г. Скрипицына.
Piano.
p
f
dim.
p
pp
cresc.
f
ff
riten.
dim.
p
D.C.
f
Печатня Б. Гроссе въ Москвѣ.
М. 24
3
M. 24